

# 仲間や家族、社内外レクリエーション etc.. パン食い FUN RUN !

小学生から普段運動不足気味な方まで 参加しやすい 1周 1.5km コースの周回を予定

距離	種目	スタート時間	参加料	制限時間
3時間リレー	男女小学生以上 (4~10人 混成可)	11:20	1人 ¥3,900	3時間
400m	親子ペア ※子は未就学児から小学生 (計測・表彰なし)	10:40	¥1,500	10分

陸上競技場トラック1周

コースが整備され、走りやすくなりました。

コース 1周 1.5km  
※参加チーム数他により若干のコース変更の可能性有り

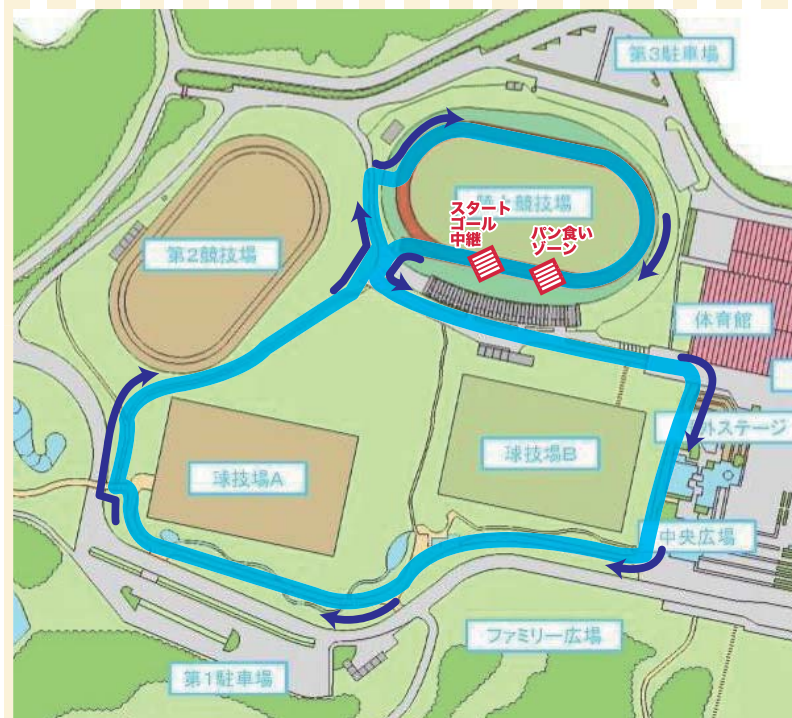

**パン食いゾーン**  
安全確保のため第1走者のみ2周となります。



積雪等の荒天時は中止となります。雨天決行ですが、衛生上の観点からパン食いを除いた3時間のリレーマラソンになる可能性もございます。

参加賞とパンの配布は有ります

主催：ランインフォ/ウィンドアップ  
協力：山城総合運動公園  
特別協賛：京都山一パン總本店  
協賛：株式会社第一物産  
後援：アシックスジャパン(株)  
期日：令和2年3月20日(金・祝)  
開催場所：京都府宇治市広野町八軒屋谷1  
受付会場：山城総合運動公園(太陽ヶ丘)陸上競技場内 特設会場  
受付時間：9:15 ~ 11:00(各種目にあわせて受付)  
競技種目：400m親子ペア/3時間リレー(4~10人混成可)  
定員：400m親子ペア100組/3時間リレー 200チーム  
表彰対象：3時間リレー3位まで(タイムではなくパンの獲得個数)※別途証明有り  
出場資格：(400m親子ペア)子は未就学児以上(3時間リレー)小学生以上の健康な方 ※男女混成可  
申込：所定の参加申込書に必要事項を記入、捺印の上、現金書留もしくは定額小為替を添えて指定の申込住所へ郵送して下さい。  
※お申込・郵送先・お問合せ参照。  
Wind up(加古川店)へ持参でもOKです。  
申込締切：令和2年3月3日(火)  
ランネット/大会事務局必着

パンの獲得数を競う大会ですので、タイムの計測はございません。

## 注意事項

- 競技中に発生した事故、トラブルについては、本人の責任において処理解決して下さい。怪我等に関しては主催者が加入する1日保険範囲内で対処しますが、以後一切の責任は負いません。
- 申込締切後、参加通知ハガキを大会の1週間前までに郵送致しますので当日必ずご持参下さい。参加賞・No.カード(ゼッケン)とお引き換え致します。
- 貴重品の紛失・盗難については主催者は一切責任を負えません。できるだけ持ってこないようにして下さい。会場には貴重品を預かる場所はありません。
- お申し込み後の返金にはお応え致しかねますので、あらかじめご了承下さい、宜しくお願い致します。
- 当日受付をされない場合、後日の参加賞の送付は行いません。予めご了承下さい。
- 雨天決行ですが、悪天候の場合は公園の施設側、主催者側には雨天をしのご機材等はございませんので、各自で準備願います。
- 台風などの自然災害による不測の事態が生じた場合、大会事務局などの判断により大会を中止する場合がございます。その際、参加料の返金はございませんので、あらかじめご了承下さい。中止に関するご案内は、前日の20時ごろもしくは大会当日朝の6時頃にはランインフォのHP (<http://www.runinfo.jp>)にてご案内の予定です。
- 参加者は本大会中に撮影された写真や映像は、主催者に帰属するのを認めているものとします。

## <競技について>

山城総合運動公園(太陽ヶ丘)内の1周1.5Kmの特設コースを走ります。パン食いリレーの部は仲間といっしょにタスキリレーでパンの総獲得数を競い合う大会です。一人1周走ってからタスキの受け渡し(バトンタッチ)を行ってください。

順番、出走回数はチームで自由に決めてもらって結構です。タスキの受け渡しの際は、必ず口にパンをくわえて行ってください。(受け渡しはタスキのみです。)

昔なつかしのパン食い競走！ 昨年に引き続き！ 太陽が丘公園で開催決定！！  
タイム(周回数)ではなくパンの獲得数をチームで競います。



2020  
3月20日  
(金・祝)

第3回

# パン食いで リレーマラソン in山城総合運動公園

受付時間

9:15

▼  
11:00

パン食い後に  
引くクジで  
すべてが決まる！

仮装ランナー  
大歓迎！！

ある特定の曲が流れると！？

スペシャルチャンス！！  
獲得個数が！〇〇倍に！！

申し込みみ切

令和2年3月3日(火)  
ランネットモシコム・大会事務局必着 共に

後援



特別協賛



ネット申し込み  
ランネット  
モシコム  
moshicom

## Kid'sイベント deパンGET!!

開会式にて案内します  
(小学生以下・付き添い  
のお子様も対象です。)



ぬり絵  
お絵描き  
コーナー  
総合成績には反映されません

●お申し込み・郵送先・お問い合わせ

TRACK & FIELD

Wind Up

〒675-0064 兵庫県加古川市加古川岡崎之口 720  
Tel&Fax 079-425-1448

**注意点 1** パン食いの際、1 度口につけたものは必ず獲得してください。

**注意点 2** 袋入りパンを洗濯バサミで取り付けます。

**Q1** そんなにパン食べれません！

A、基本、一周毎に袋入りのパンを取っていただき、チームで集めて、最終獲得数で順位を決めますので食べません！そしてお持ち帰りしていただきます (^\_^)  
でもお腹が減ったら食べても OK です！！ (獲得したパンは申告・別途 Q3 にて説明あり)

**Q2** 単純に走力があって周回数が多しチームが有利なのですか？

A、みんなが楽しめるように色々工夫しています。パン食い後にクジ引きがあります。そのクジの内容によっては、パンを多く獲得出来る可能性があります (^\_^)。パンを大量 GET でき、一発逆転のチャンスがあるかも?! その逆もあります...

**Q3** パンの数はどうやってカウントする (数える) のですか？

A、タスキリレー後、獲得したパンとクジに書いてある個数を、専門スタッフに報告していただきます。(開会式にて詳しく説明を行います。)

**Q4** 大人が多い方が有利なの？

A、走力の劣る小学生以下のお子様に向けた Kids 特別ルールとして、当日発表のチャンスタイムがあります。  
※小学生 1 人につきパン 1 個スタート前にポイントが加算されています。  
※付き添いのお子様には、成績には反映されませんが輪投げと塗り絵で獲得したパンはお持ち帰りいただけます。

**Q5** パン食い競走でのリレーマラソンってどんなの？

A、1 人 1 周 1.6 km ごとに次走者にタスキリレーを行います。(1 人が走る回数は各チームにお任せします。)  
※タスキの受け渡しの際は、必ず口にパンをくわえて行ってください。(受け渡しはタスキのみです。)

**Q6** パン食いゾーンはどこにあるの？

A、リレーゾーン手前 25m を予定しています。(天候・参加人数で変動あり)

**目指せ！  
100 個ゲット！**

タスキの受け渡しの際は、必ず口にパンをくわえて行ってください。(受け渡しはタスキのみです。)

パンの獲得個数をチームごとに競い合います。  
1 周ごとにパンをひとつ獲得。パンには当たりクジがついており 1~5 個ボーナス特典!! (ハズレも有り)

NO.	NAME	LAP	TOTAL	CHK
1		: :	: :	<input type="checkbox"/>
2		: :	: :	<input type="checkbox"/>
3		: :	: :	<input type="checkbox"/>
4		: :	: :	<input type="checkbox"/>
5		: :	: :	<input type="checkbox"/>
6		: :	: :	<input type="checkbox"/>
7		: :	: :	<input type="checkbox"/>
8		: :	: :	<input type="checkbox"/>
9		: :	: :	<input type="checkbox"/>
10		: :	: :	<input type="checkbox"/>
11		: :	: :	<input type="checkbox"/>
12		: :	: :	<input type="checkbox"/>
13		: :	: :	<input type="checkbox"/>
14		: :	: :	<input type="checkbox"/>
15		: :	: :	<input type="checkbox"/>
16		: :	: :	<input type="checkbox"/>
17		: :	: :	<input type="checkbox"/>
18		: :	: :	<input type="checkbox"/>
19		: :	: :	<input type="checkbox"/>
20		: :	: :	<input type="checkbox"/>
21		: :	: :	<input type="checkbox"/>
22		: :	: :	<input type="checkbox"/>
23		: :	: :	<input type="checkbox"/>
24		: :	: :	<input type="checkbox"/>
25		: :	: :	<input type="checkbox"/>
26		: :	: :	<input type="checkbox"/>
27		: :	: :	<input type="checkbox"/>
28		: :	: :	<input type="checkbox"/>
29		: :	: :	<input type="checkbox"/>
30		: :	: :	<input type="checkbox"/>

**参加賞** パン・パンに関するグッズ (オリジナルマグカップ・ソーサー ショッピングトートバッグなど)



**ランインフォが定める大会中止基準**  
1. 大会の前日・当日・翌日の天候 (開催地)  
2. 参加者・スタッフの安全確保が困難な場合  
3. 1 に伴い交通機関ならびに道路事情

運営面充実のため、先着 200 チームにて〆切ります。ランネットからのエントリーが優先となりますので、ご注意ください。

**下部の参加申込書、もしくはランネットモシコムから受付中!**

**仮装ランナー大歓迎!!**

宗教・政治色の強いものはご遠慮ください。手に物を持って走る場合は、先のとがっていない物 (長さ 50cm まで) をお願いします。

積雪等による大会中止の場合のパンの配布方法は「案内ハガキ」にてお知らせ致します。

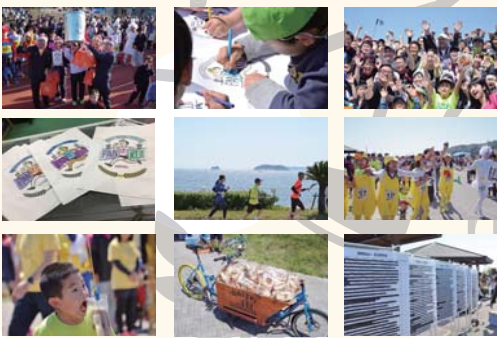

関連大会の様子はコチラ **Check!**

# パン食い de リレーマラソン

パン食い de リレーマラソン

インスタ・ヤフー他  
パン食いリレーで検索!

パン食いリレー

検索

**参加申込書** 第3回 パン食い de リレーマラソン in 山城総合運動公園

フリガナ \_\_\_\_\_

氏名 (代表者) \_\_\_\_\_ 年齢 \_\_\_\_\_ 歳

住所 〒 \_\_\_\_\_

電話 (連絡先) \_\_\_\_\_ チーム名 \_\_\_\_\_

参加種目 3時間リレー (4~10人)  1人 ¥3,900 **重要** チーム内小学生の人数 (人) \_\_\_\_\_ 400m 親子ペア  ¥1,500

フリガナ	フリガナ	フリガナ	フリガナ	フリガナ	フリガナ
①	歳	男・女	⑥	歳	男・女
②	歳	男・女	⑦	歳	男・女
③	歳	男・女	⑧	歳	男・女
④	歳	男・女	⑨	歳	男・女
⑤	歳	男・女	⑩	歳	男・女

参加料 ( )円 × ( )人 = 合計 ( )円

**誓約書** 参加者が未成年の場合は、誓約書に同意の上、保護者の方が氏名を記入し捺印して下さい。  
本大会の事故については、自己 (保護者) の責任とし、主催者側に一切の迷惑をかけません。  
令和 年 月 日 保護者氏名 (印)